



VERORDNUNG

des Gemeinderates der Stadtgemeinde St.Andrä vom **12. April 2007**, Zahl: 850-1/III/2006, mit welcher der **Versorgungsbereich der Gemeindewasserversorgungsanlage** festgelegt wird.

Gemäß § 2 des Gemeindewasserversorgungsgesetzes 1997, K-GWVG, LGBl. Nr. 107/1997, in der Fassung LGBl. Nr. 78/2001 i.d.g.F., wird im Einvernehmen mit der Kärntner Landesregierung gem. § 25 Abs. 2 Gemeindewasserversorgungsgesetz 1997, K-GWVG, LGBl. Nr. 107/1997, in der Fassung LGBl. Nr. 78/2001 i.d.g.F., verordnet:

§ 1

Als Versorgungsbereich der Wasserversorgungsanlage St.Andrä werden die Grundstücke innerhalb der blau gekennzeichneten Fläche gemäß der beigelegten Lagepläne A 2 bis A 5, B 3 bis B 8, C 4 bis C 8, D 4 bis D 8, E 4 und E 6 vom 12.04.2007 (Maßstab 1:5000) festgelegt. Diese Lagepläne liegen im Gemeindeamt der Stadtgemeinde St.Andrä während der Amtsstunden zur öffentlichen Einsichtnahme auf.

§ 2

- (1) Diese Verordnung tritt nach Ablauf des Tages des Anschlages an der Amtstafel der Stadtgemeinde St.Andrä in Kraft.
- (2) Mit Inkrafttreten dieser Verordnung tritt die Verordnung des Gemeinderates vom 15.12.2004, Zahl: 810-0/III/2004, außer Kraft.

Anlage:

Lagepläne: A 2 bis A 5
B 3 bis B 8
C 4 bis C 8
D 4 bis D 8
E 4 und E 6

Angeschlagen am: 13.04.2007
Abgenommen am: 30.04.2007





Für den Gemeinderat:
Der Bürgermeister:

(NRAbg. Peter Stauber)

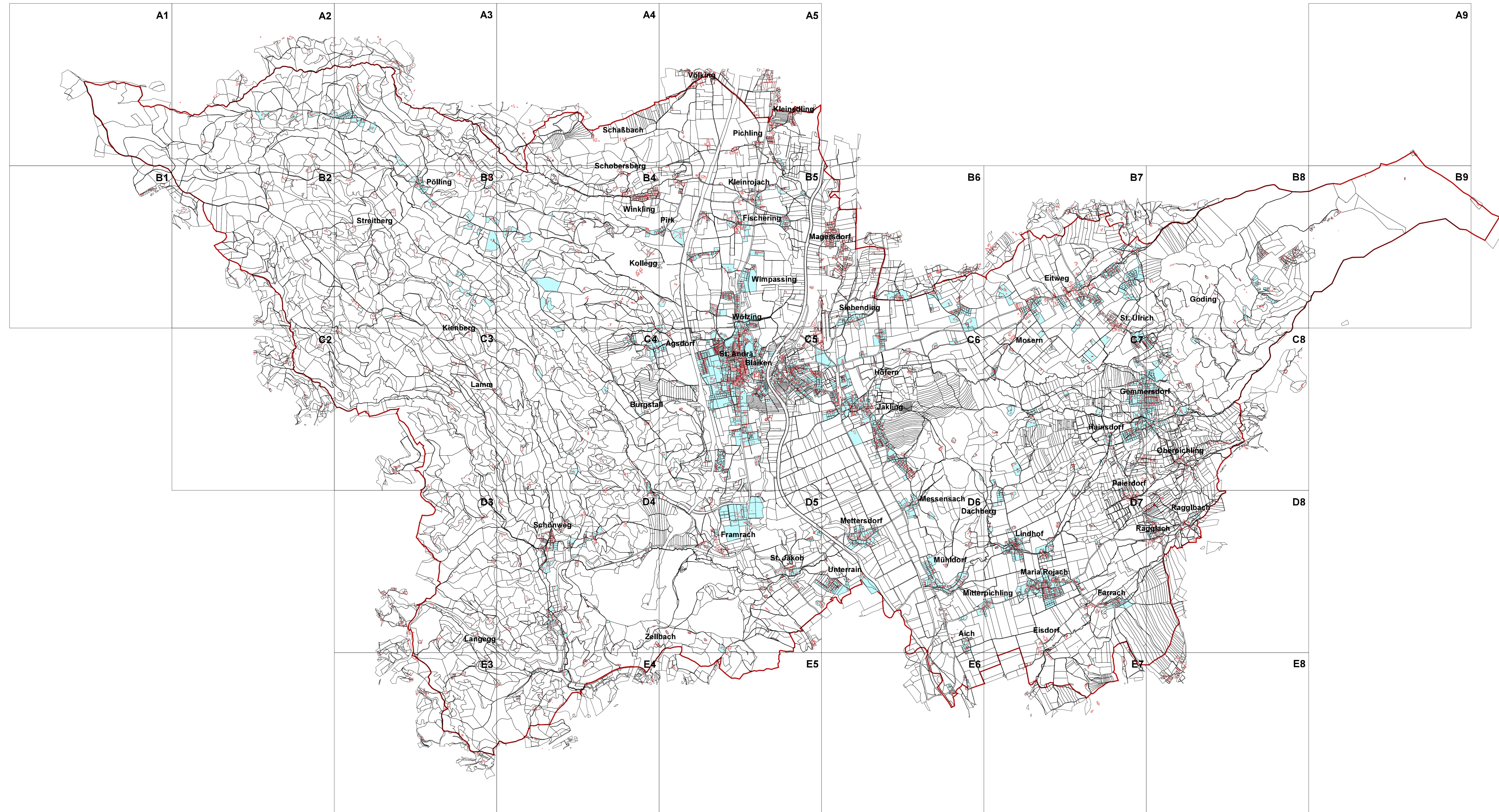

Stadtgemeinde St. Andrä
Übersichtsplan Versorgungsbereich Wasser "Blaue Zone" zur Verordnung des Gemeinderates vom 12.04.2007



- Legende :
-  Grundstücksgrenzen
 -  Haus
 -  "Blaue Zone"
 -  Gemeindegrenze

